

*Budynek użytkowy
Projekt remontu elewacji*

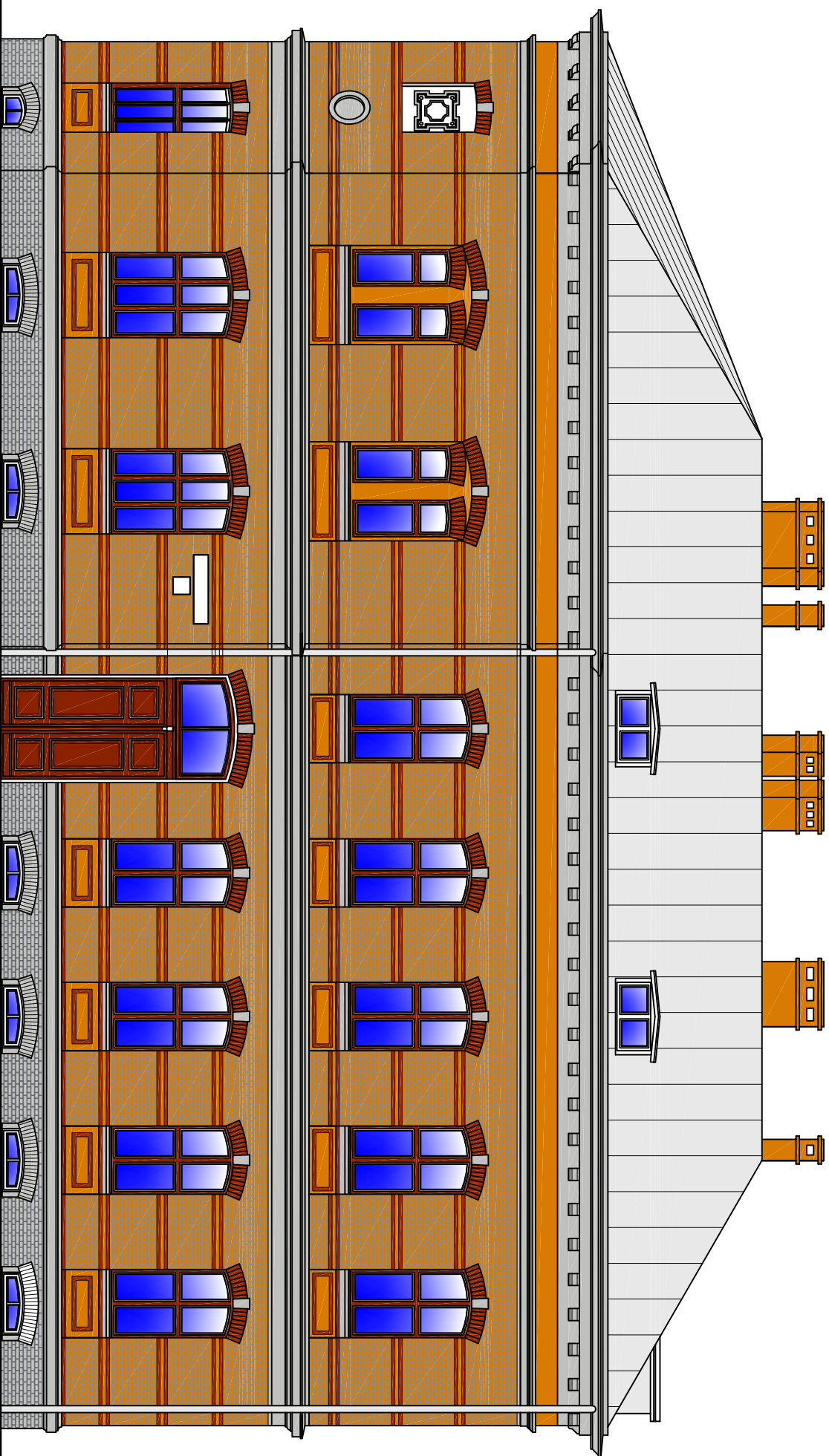

Elewacja frontowa - północna

Świdnica, Armii Krajowej 1

PPHU BARTOSZ KĘDZIERSKI
USŁUGI PROJEKTOWE
DORADZTWO - SZKOLENIA



obiekt: BUDYNEK UŻYTKOWY
adres: 58-100 ŚWIDNICA, UL. ARMII KRAJOWEJ 1, działka nr 1116
inwestor: WANDA HAŁACZEK, UL. ARMII KRAJOWEJ 1, 58-100 ŚWIDNICA
projektant: mgr inż. arch. Anna Baran

data:
06.2015

skala:
1:100

ARCHITEKTURA

mgr inż. arch. Anna Baran

upr. konserw. nr 1/94 z 1994.04.18
upr.arch.UAN 2/47/84W-ch z 1984.05.24

asyst. proj. mgr inż. arch. Bartosz Kędziński

ELEWACJA FRONTOWA

PROJEKT BUDOWLANY

PRAWA AUTORSKIE ZASTRZEŻONE

rys.nr

6